

# 三菱ふそう 2KG-FK62F アルミバン・ウィング

茨城展示場



車両本体価格 (税別)

**ASK** 万円 (税込 ASK万円)

お問い合わせ番号

**S-7939**

## 車両詳細

|         |                            |            |              |
|---------|----------------------------|------------|--------------|
| メーカー    | 三菱ふそう                      | 車体番号       | FK62F-620*** |
| 形状      | アルミバン・ウィング                 | 走行距離       | 1,000Km      |
| 重量      | 中型                         | 車名         | ファイター        |
| 型式      | 2KG-FK62F                  | 年式         | 令和06年08月     |
| 車両総重量   | 7,980Kg                    | 最大積載量      | 2,900Kg      |
| ミッション   | MT                         | 原動機        | 6M60         |
| 燃料 軽油   | 軽油                         | 総排気量又は定格出力 | 7.54L        |
| 馬力      | 220                        | 車検         | 令和07年08月29日  |
| 定員数     | 2人                         | リサイクル券     | 10,910円      |
| 上物メーカー  | パブコ                        |            |              |
| 内寸      | 長さ620cm x 幅241cm x 高さ240cm |            |              |
| メーカーリンク |                            |            |              |

## 備考

令和6年 三菱 4tアルミウィング ・車検 (R7.8.29) ・220馬力・MT 6速・積載：2,900kg・ラッシング2段・フロントメッキ・エコグレード・バックモニター付

## 装備仕様



※車両本体価格以外に、リサイクル料金がが必要です。また、登録に伴う諸費用、納車に関する費用が別途必要です。  
 ※抹消車両については、旧車検時の積載量となります。新規登録の際は、減トンなる場合がございますのでご注意ください。  
 ※中古車販売の為、小キズ、凹み等画像では確認できない部分もございます。詳細についてはお問合せ下さい。



車検付(R7.8) 未使用車 令和6年 三菱 4tアルミウイング 220馬力 MT 積載：2,900kg

令和06年 三菱ふそう / 内寸：長さ620cm 幅241cm 高さ240cm 門口：幅228cm 高さ230cm



車両本体価格 (税別)

お問い合わせ番号

# 三菱ふそう 2KG-FK62F アルミバン・ウイング

茨城展示場



車検付(R7.8) 未使用車 令和6年 三菱 4tアルミウイング 220馬力 MT 積載：2,900kg

令和06年 三菱ふそう / 内寸：長さ620cm 幅241cm 高さ240cm 門口：幅228cm 高さ230cm

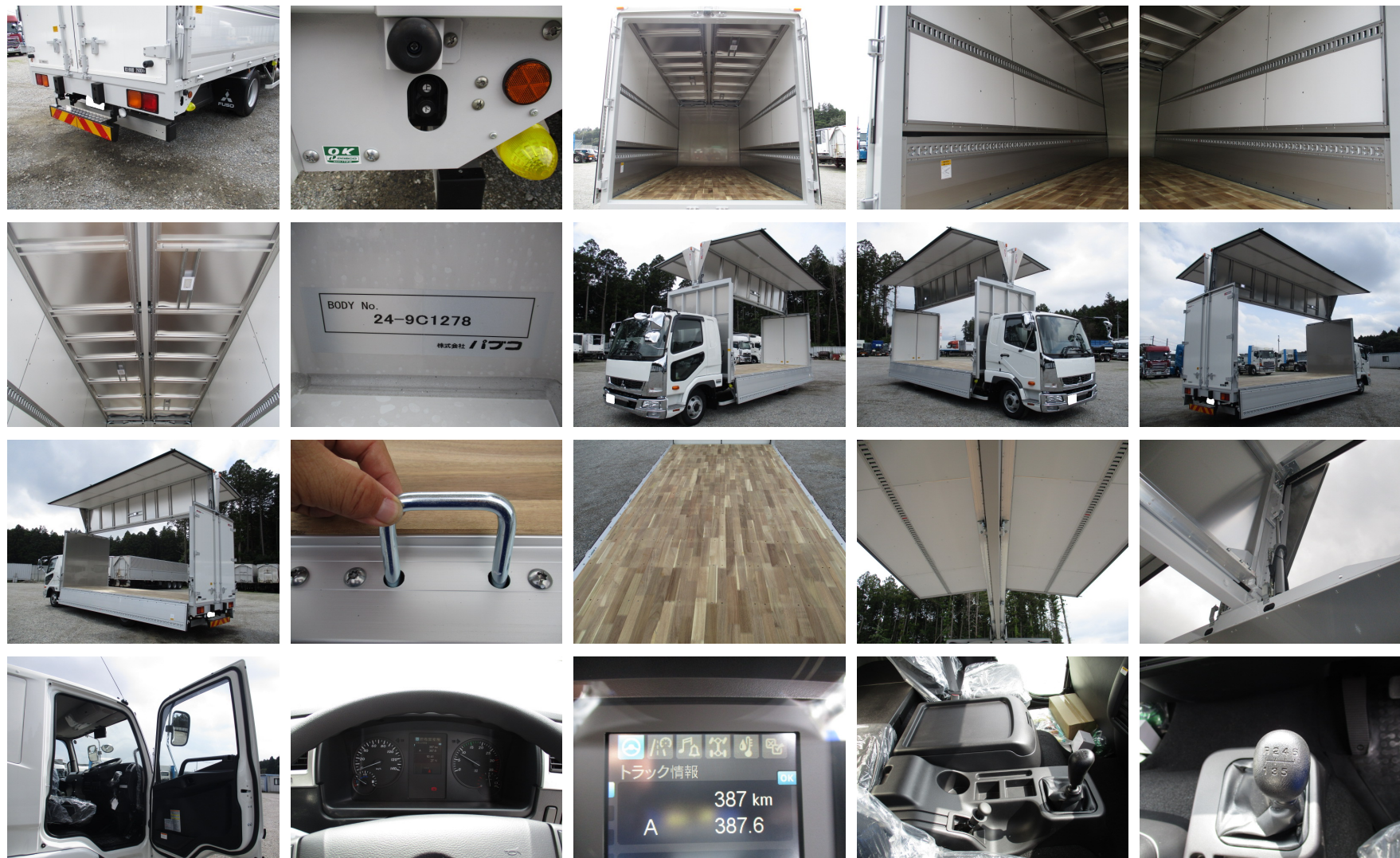

車両本体価格 (税別)

お問い合わせ番号

株式会社アシーネ ☎ 029-352-2636

営業時間 9:00-18:00  
定休日 日曜日・祝日

**ASK** 万円 (税込 ASK万円)

**S-7939**



車検付(R7.8) 未使用車 令和6年 三菱 4tアルミウイング 220馬力 MT 積載：2,900kg  
 令和06年 三菱ふそう / 内寸：長さ620cm 幅241cm 高さ240cm 門口：幅228cm 高さ230cm



エンジン型式 6M60型(BAT4)  
 最高出力 182kW(220PS)/2070rpm  
 噴射ポンプ型式  
 過給機型式 TD06-9型  
 燃料噴射方式 電子式  
 三菱ふそうトラック・バス株式会社

車両本体価格 (税別)

お問い合わせ番号

**ASK** 万円 (税込 ASK万円)

**S-7939**